Agence Léonie Lelièvre
IMMOBILIER - REAL ESTATE
PROVENCE ALPES CÔTE D'AZUR - LES ISSAMBRES - VAR

(0033) (0)4 94 55 32 30
www.leonie-lelievre.fr

139 000 €

Kauf wohnung
1 zimmer
Oberfläche : 22 m²

Baujahr : 1990
Exposition : Sud ouest
Aussicht : Mer
Heißes wasser : Individuelle électrique
Inneren zustand : gut
Stehen : Wohnen
Gebäudezustand : gut

Eigenschaften :
Eau et électricité dans les charges, Klimaanlage, gesicherten Aufenthalt, Ruhig, Doppelverglasung, Piscine et tennis dans résidence

1 terrasse
1 badezimmer
1 WC

Energieklasse (dpe) : C
Emission von treibhausgasen (ges) : A

Document non contractuel
03/05/2025 - Prix T.T.C

Wohnung Les Issambres - Ref. V808A - Mandat n°2338

In einer sicheren Residenz mit Swimmingpool besteht die Wohnung aus einem Eingang mit Schlafbereich, einer separaten Toilette, einem Badezimmer, einem Wohnzimmer mit offener Küche und einem Balkon.

Rechtliche hinweise
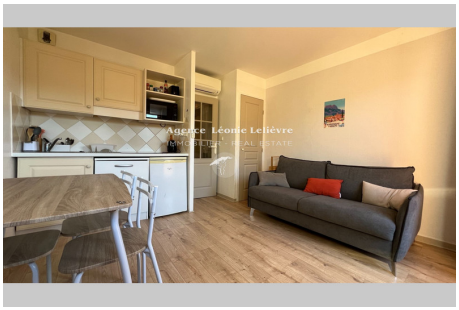
139 000 €
Gebühren auf kosten den verkäufer, Gut eigentumswohnung(110 viel in der kondominium), Jährliche laufende ausgaben 1 560 € (130 € pro monat), #aucuneprocedurecours, information on the risks to which this property is exposed is available on georisques.gouv.fr,