Agence Léonie Lelièvre
IMMOBILIER - REAL ESTATE
PROVENCE ALPES CÔTE D'AZUR - LES ISSAMBRES - VAR

(0033) (0)4 94 55 32 30
www.leonie-lelievre.fr

285 000 €

Achat appartement
2 pièces
Surface : 36 m²

Surface séjour : 30 m²
Année construction : 2004
Exposition : Ouest
Vue : Aperçu mer
Eau chaude : Individuelle électrique
État intérieur : Bon
Standing : Résidentiel
État immeuble : Bon

Prestations :
Double vitrage, Résidence sécurisée, Calme, Climatisation, Piscine, Proche plages

1 chambre
1 terrasse
1 salle de bain
1 toilette
1 parking

Classe énergie (dpe) : C
Emission de gaz à effet de serre (ges) : A

Document non contractuel
09/05/2025 - Prix T.T.C

Appartement Les Issambres - Réf. V832A - Mandat n°2309

Les Issambres, appartement d'environ 38m² dans une résidence avec piscine très proche plages et commerces. Il comprend un séjour/cuisine ouvrant sur une grande terrasse de 40 m² en partie couverte avec petit aperçu mer, une chambre, une salle de bains et un wc indépendant. Une place de parking vient compléter ce bien.
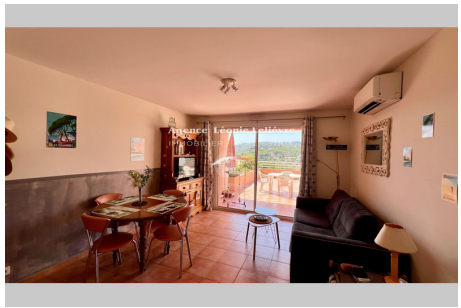
Informations légales
285 000 €
Honoraires à la charge du vendeur, bien en copropriété(10 lots dans la copropriété), charges courantes annuelles 2 304 € (192 € par mois), aucune procédure en cours, les informations sur les risques auxquels ce bien est exposé sont disponibles sur georisques.gouv.fr,