Agence Léonie Lelièvre
IMMOBILIER - REAL ESTATE
PROVENCE ALPES CÔTE D'AZUR - LES ISSAMBRES - VAR

(0033) (0)4 94 55 32 30
www.leonie-lelievre.fr

232 000 €

Achat appartement
2 pièces
Surface : 38 m²

Surface séjour : 18 m²
Année construction : 1974
Exposition : Est
Eau chaude : Individuelle électrique
État intérieur : Bon
Standing : Résidentiel
État immeuble : Bon

Prestations :
Calme, Terrain de pétanque dans la résidence, Piscine dans la résidence, Proche plages

1 chambre
1 salle de bain
1 toilette
1 parking
1 cave

Classe énergie (dpe) : E
Emission de gaz à effet de serre (ges) : B

Document non contractuel
02/07/2025 - Prix T.T.C

Appartement Les Issambres - Réf. V828A - Mandat n°2308

Les Issambres, dans une résidence calme avec piscine et terrain de pétanque proche plage et commerces. Appartement en rez-de-chaussée surélevé, comprenant un séjour/salle à manger ouvrant sur une terrasse couverte, une cuisine séparée, une chambre, une salle de bain et un toilette indépendant. Une cave et une place de parking viennent compléter ce bien.

Informations légales

232 000 €
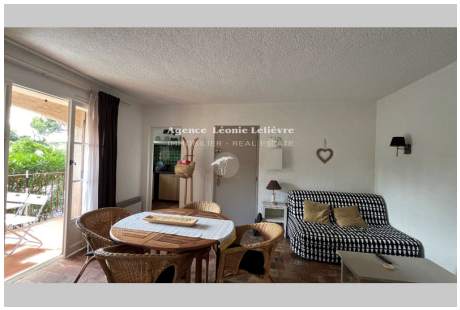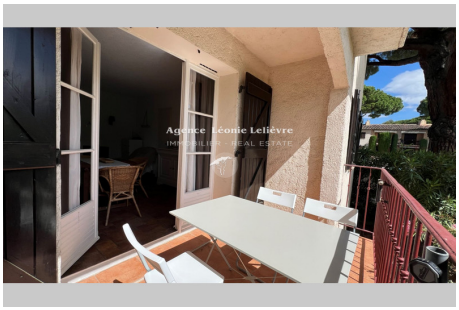
Honoraires à la charge du vendeur, bien en copropriété(100 lots dans la copropriété), charges courantes annuelles 1 524 € (127 € par mois), aucune procédure en cours, les informations sur les risques auxquels ce bien est exposé sont disponibles sur georisques.gouv.fr,